



30 APRIL 2020

REKSA DANA SAHAM

## INFORMASI PRODUK

|                              |   |
|------------------------------|---|
| Tanggal Efektif              | 18 Juli 2017  |
| No. Surat Pernyataan Efektif | S-384/D.04/2017   |
| Tanggal Peluncuran           | 8 Agustus 2017  |
| Denominasi                   | Rupiah  |
| Nilai Aktiva Bersih / Unit   | 254.30  |
| Total Nilai Aktiva Bersih    | 5,145,194,671.71  |
| Minimum Nilai Investasi Awal | Rp 100.000,-  |
| Jumlah Unit Yang Ditawarkan  | 2.000.000.000 Unit Penyertaan   |
| Periode Penilaian            | Harian  |
| Biaya Pembelian              | Maks. 4% p.a  |
| Biaya Penjualan Kembali      | Maks. 5% p.a  |
| Biaya Pengalihan             | Maks. 2% p.a  |
| Biaya Manajemen              | Maks. 5% p.a  |
| Biaya Kustodian              | Maks. 0.25% p.a   |
| Nama Bank Kustodian          | PT Bank Mega Tbk  |
| Kode ISIN                    | IDN000296407  |
| Risiko-Risiko Utama          | - Perubahan Ekonomi & Politik<br>- Likuiditas & Wanprestasi<br>- Penurunan Nilai Investasi<br>- Perubahan Peraturan<br>- Pembubaran & Likuidasi |

## MANAJER INVESTASI

PT Aurora Asset Management didirikan berdasarkan akta No. 03 tanggal 18 Oktober 2016. PT Aurora Asset Management telah memperoleh izin usaha sebagai Manajer Investasi dari otoritas Pasar Modal berdasarkan Surat Keputusan Dewan Komisiner OJK tanggal 6 April 2017 dengan kegiatan utama mengelola Reksa Dana, portofolio Efek untuk kepentingan nasabah tertentu melalui perjanjian pengelolaan dana yang bersifat bilateral, dan kegiatan lain sesuai dengan ketentuan yang ditetapkan oleh OJK.

## TUJUAN INVESTASI

AURORA DANA EKUITAS bertujuan untuk memberikan imbal hasil investasi yang optimal melalui investasi pada saham perusahaan yang berpotensi tumbuh cukup besar dalam jangka panjang, dan dapat berinvestasi pada surat utang, serta instrumen pasar uang dalam hal kondisi terkoreksi, dengan tetap mempertahankan kebijakan investasi.

## KEBIJAKAN INVESTASI

|             |            |
|-------------|------------|
| Saham       | 80% - 100% |
| Surat Utang | 0% - 20%   |
| Pasar Uang  | 0% - 20%   |

## ALOKASI INVESTASI REKSADANA

|             |        |
|-------------|--------|
| Saham       | 92.82% |
| Surat Utang | 0.00%  |
| Pasar Uang  | 7.18%  |

## 10 KEPEMILIKAN EFEK TERBESAR

|    |      |                                   |
|----|------|-----------------------------------|
| 1  | BTEK | Bumi Teknokultura Unggul Tbk PT   |
| 2  | FIRE | Alfa Energi Investama Tbk PT      |
| 3  | IIKP | Inti Agri Resources Tbk PT        |
| 4  | META | Nusantara Infrastructure Tbk      |
| 5  | NIKL | Pelat Timah Nusantara Tbk PT      |
| 6  | PCAR | Prima Cakrawala Abadi Tbk PT      |
| 7  | POOL | Pool Advista Indonesia Tbk PT     |
| 8  | RIMO | Rimo International Lestari Tbk PT |
| 9  | SMRU | SMR Utama Tbk PT                  |
| 10 | TRAM | Trada Alam Minera Tbk PT          |

Diurutkan berdasarkan abjad kode Efek

## PROFIL RISIKO TINGGI

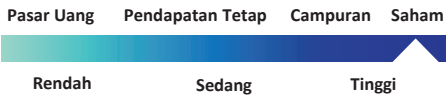

AURORA DANA EKUITAS berinvestasi pada efek ekuitas dengan segmen menengah & kecil (Small Medium Cap) & berkategori berisiko tinggi. Investor memiliki risiko atas likuiditas portofolio saham tersebut.

## KINERJA REKSA DANA

| KINERJA | YTD     | 1 Bulan | 3 Bulan | 6 Bulan | 1 Tahun | 3 Tahun | 5 Tahun | Sejak Peluncuran |
|---------|---------|---------|---------|---------|---------|---------|---------|------------------|
| EKUITAS | -19.48% | -1.57%  | -8.56%  | -49.02% | -65.35% | -       | -       | -74.57%          |
| IRDSH*  | -27.67% | 2.63%   | -21.57% | -32.29% | -37.84% | -       | -       | -36.34%          |
| IHSG**  | -25.13% | 3.91%   | -20.60% | -24.27% | -26.94% | -       | -       | -18.83%          |

|                         |        |         |
|-------------------------|--------|---------|
| KINERJA BULAN TERTINGGI | Dec-18 | 13.48%  |
| KINERJA BULAN TERENDAH  | Nov-19 | -34.44% |

Keterangan : EKUITAS (Aurora Dana Ekuitas), IRDSH\* (Indeks Reksa Dana Saham), IHSG\*\* (Indeks Harga Saham Gabungan)

## KINERJA PORTOFOLIO INVESTASI REKSA DANA SEJAK DILUNCURKAN

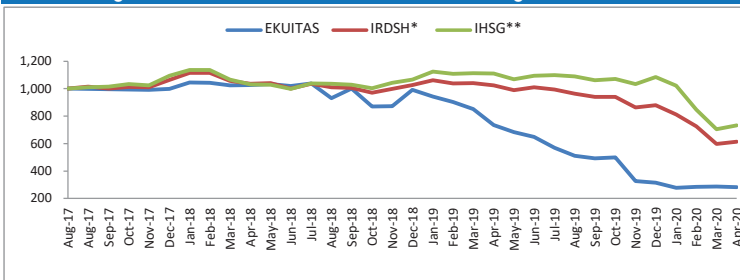

## KINERJA BULANAN DALAM 5 TAHUN TERAKHIR

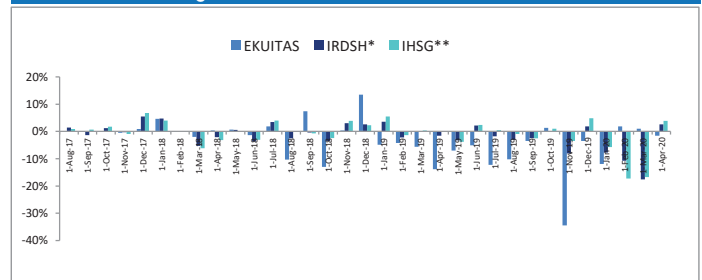

## BANK KUSTODIAN

PT Bank Mega Tbk. telah memperoleh persetujuan dari otoritas Pasar Modal sebagai Bank Kustodian berdasarkan Surat Keputusan Ketua BAPEPAM tanggal 18 Januari 2001 dan telah mendapat kepercayaan untuk memberikan jasa pengadministrasian dan penyimpanan surat berharga kepada nasabah dari berbagai macam institusi: Perusahaan Asuransi, Dana Pensiun, Manajer Investasi, Korporasi, Perbankan maupun nasabah perorangan.

## INFORMASI BUKTI KEPEMILIKAN REKSA DANA

Surat atau bukti konfirmasi pembelian Reksa Dana, penjualan kembali Reksa Dana, dan pengalihan Reksa Dana merupakan bukti hukum yang sah atas kepemilikan Reksa Dana yang diterbitkan dan dikirimkan oleh Bank Kustodian. Dalam hal telah terdapat fasilitas Acuan Kepemilikan Sekuritas (AKSES) Pemegang Unit Penyertaan dapat melihat kepemilikan Reksa Dana melalui halaman <http://akses.ksei.co.id/>.

## DISCLAIMER

INVESTASI MELALUI REKSA DANA MENGANDUNG RISIKO. SEBELUM MEMUTUSKAN BERINVESTASI, CALON INVESTOR WAJIB MEMBACA & MEMAHAMI PROSPEKTUS. KINERJA MASA LALU TIDAK MENJAMIN/MENCERMINKAN INDIKASI KINERJA DI MASA YANG AKAN DATANG. OTORITAS JASA KEUANGAN TIDAK MEMBERIKAN PERNYATAAN MENYETUJUI ATAU TIDAK MENYETUJUI EFEK INI, TIDAK JUGA MENYATAKAN KEBENARAN ATAU KECUKUPAN ISI PROSPEKTUS REKSA DANA INI. SETIAP PERNYATAAN YANG BERTENTANGAN DENGAN HAL-HAL TERSEBUT ADALAH PERBUATAN MELANGGAR HUKUM.

Reksa Dana merupakan produk Pasar Modal dan bukan produk yang diterbitkan oleh Agen Penjual/Perbankan. Agen Penjual Reksa Dana tidak bertanggung jawab atas tuntutan dan risiko pengelolaan Reksa Dana yang dilakukan oleh Manajer Investasi. Ringkasan produk ini tidak menggantikan Prospektus Reksa Dana dan disiapkan oleh PT Aurora Asset Management hanya untuk kebutuhan informasi dan bukan merupakan suatu bentuk penawaran untuk membeli atau permintaan untuk menjual. Seluruh informasi yang terkandung pada dokumen ini disajikan dengan benar. Apabila perlu, investor disarankan untuk meminta pendapat profesional sebelum mengambil keputusan berinvestasi. Kinerja masa lalu tidak serta-merta menjadi petunjuk untuk kinerja di masa mendatang, dan bukan juga merupakan perkiraan yang dibuat untuk memberikan indikasi mengenai kinerja atau kecenderungan di masa mendatang. PT Aurora Asset Management selaku Manajer Investasi terdaftar dan diawasi oleh OJK.

Informasi lebih lengkap mengenai Prospektus Reksa Dana ini dapat diunduh melalui website [www.aurora-am.co.id](http://www.aurora-am.co.id)



**PT AURORA ASSET MANAGEMENT**  
Menara Palma Lantai 5  
Jl. H.R. Rasuna Said Blok X2 Kav.6  
Kuningan Jakarta Selatan 12950  
T +6221 5795 7579

## REKENING PEMBELIAN REKSA DANA

|                |  |
|----------------|--|
| Nama           | : REKSA DANA AURORA DANA EKUITAS       |
| Nomor Rekening | : 01.074.0011.241060                   |
| Bank           | : PT Bank Mega Tbk, KC Jakarta Tendaan |